N.° 7 ★ Cr$ 3,00 SETEMBRO 1953

BATMAN

BATMAN-7
EBAL

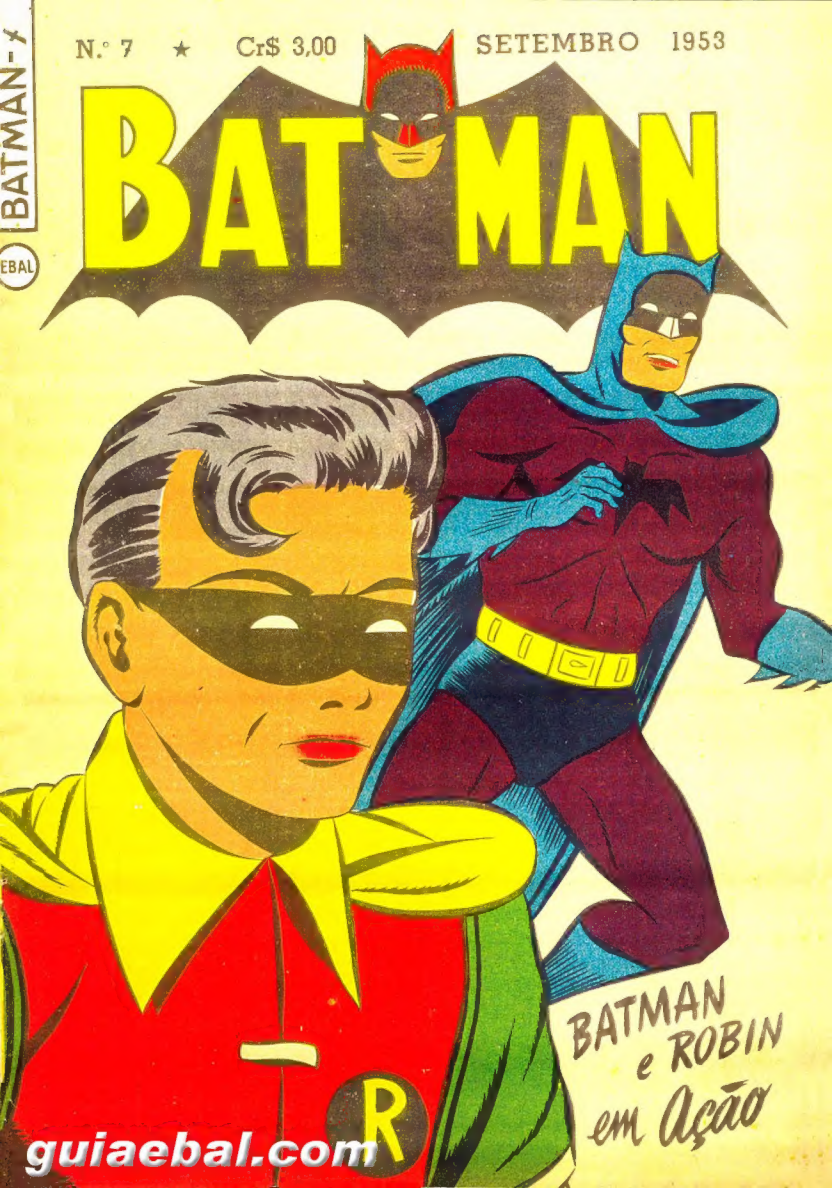

guiaebal.com

Correspondência do Diretor

◇• *Eliseu Nunes, do bairro de Teresópolis, em Pôrto Alegre, Rs*, pede que organizemos um "Correio de Batman" para correspondência entre os leitores, tal como fazem outras revistas. *Resposta:* tal como fazem as outras revistas, não. Mas vamos pensar numa outra modalidade.

◇• *Odimar Gomes Seixas, de Salvador, Ba*, com centenas de elogios ao BATMAN, pede-nos uma página central, com a colaboração dos leitores, publicando palavras cruzadas, charadas, anedotas, etc. *Resposta:* por enquanto, não.

◇• *Fernando Marcelo Moniz Ribeiro, do Rio de Janeiro, Df*, pede-nos que publiquemos uma história com a razão por que Bruce Wayne se tornou o Homem-Morcêgo. *Resposta:* já providenciamos.

◇• *Albert Maia de Alencar, de Fortaleza, Ce*, pede que publiquemos fotografias do filme de Batman e Robin, nas capas desta revista. *Resposta:* aqui, hoje mesmo, o atendemos.

◇• *Benedito do Prado, de Guaratinguetá, Sp*, pedenos, também, a tal página de palavras cruzadas, pedida por Odimar Gomes Seixas, e mais a volta do Homem-Môsca. *Resposta:* o Homem-Môsca volta, de vez em quando...

◇• *José Raimundo Nunes, de Itabuna, Ba*, é tipógrafo do jornal da cidade, "O Intransigente", e um dos maiores amigos das nossas revistas. Quer vê-las com mais páginas. Quer que publiquemos mais aventuras com os célebres inimigos do Batman: Pinguim, o Galhofeiro e outros. Acha EPOPÉIA a maior realização desta Editôra. Quer saber como surgiram Batman e Robin. Prontifica-se a fazer propaganda das nossas revistas no jornal em que trabalha, desde que lhe enviemos a notícia pronta... *Resposta:* anotamos tudo quanto escreveu. Mas a notícia de propaganda, você mesmo deve fazê-la, em forma de crítica. Auto-elogio nós não o podemos fazer...

◇• *Ricardo Dias Neto, de Sorocaba, Sp*, pede-nos que, pelo amor de Deus não modifiquemos BATMAN... Como está, está ótimo. *Resposta:* de acôrdo.

◇• *Alberto Abe, de S. Miguel Paulista, Sp*, considera BATMAN E SUPERMAN as melhores revistas desta Editôra. Pede que publiquemos uma Edição Colorida de BATMAN e que voltemos com o Homem-Môsca e Pingüim. Estranha o fato de Robin, na edição N.º 2, página 16, 2.º quadro, falar em que é órfão, quando na página 4 do ALMANAQUE DE SUPERMAN de 1953 (A Dupla Mais Poderosa do Mundo) diz que vai visitar os seus pais, no interior... *Resposta:* em um futuro próximo, daremos edições coloridas, sim. Os inimigos de Batman voltarão, para mais uma vez serem derrotados e depois outra vez voltarem... E quanto à órfandade de Robin, certo: êle é órfão, e quem o salvou dos maus caminhos foi Bruce Wayne. Quando êle diz, no Almanaque, que vai visitar os seus pais, no interior, trata-se dos "pais adotivos", aquêles que o criaram, que o acalentaram na meninice. A resposta sôbre o caso "Tarzan" vai publicada naquela revista.

BATMAN (Revista Juvenil Mensal). ★ Responsabilidade da Editôra Brasil-América Limitada. ★ Especializada em Publicações para Rapazes, Moças e Crianças. ★ Direção de Adolfo Aizen. ★ Escrit., Red. e Ofic. em Edifício Próprio: Gen. Almério de Moura, 302 (Antiga R. Abílio), S. Januário. ★ Telef. 48-4991. ★ Rio de Janeiro (DF.), Brasil.
Direitos Autorais e Exclusivo destas Histórias para o Brasil e Portugal adquiridos ao National Comics Publications, Inc., New York, USA.

O "BATMAN FUTEBOL CLUBE" Vai Chutar Em Gol!

EM NOSSO N.º 5 publicamos a primeira relação dos inscritos na fundação do "Batman Futebol Clube". Continuamos no N.º 6. E prossseguimos hoje.

Os leitores já sabem que essa idéia surgiu de uma outra idéia de um leitor de S. Paulo. Os leitores também já sabem que a revista BATMAN vai ajudá-los na expansão do clube do "homem-morcêgo", arranjando-lhes escudos ou bola, camisas ou emblemas.

A idéia é muito complexa — os leitores bem o sabem. São muitos os fundadores e poucos, talvez, os jogadores... Num mesmo bairro ou na mesma cidade pequena não poderá haver mais de um "Batman Futebol Clube". Em todo caso, nada custa a inscrição. E só até o dia 30 de agôsto é que aceitaremos os pedidos de inscrição por carta ou telegrama. Depois dessa data... cessam as baterias. Tudo entrará em paz e sossêgo, a fim de que nos concentremos para matutar. Matutar é resolver os grandes caminhos que esperam o "Batman Futebol Clube" em sua trajetória...

Aqui vai, pois, a 3.ª relação de inscritos:

60 - José Santos Couto, Catanduva, Sp.
61 - Ney Sabetay Levy, Três Lagoas, Mg.
62 - João Lourenço Martins, Vila Matias, Santos, Sp.
63 - Marcio Jorge Vieira, Lapa, São Paulo, Sp.
64 - Enedir Moreira, Santa Tereza, Belo Horizonte, Mg.
65 - Claudio Muller, Pôrto Alegre, Rs.
66 - Carlos Lage Hubner, Meier, Df.
67 - Celso B. Batistuzzo, Tatuí, Sp.
68 - José Alberto Barbosa, Paubrito, Sp.
69 - Sérgio Roberto da Cunha Siqueira, Leblon, Df.
70 - Benedito Máximo, Mogi das Cruzes, Sp.
71 - Ciro Ivar Fonseca, Mogi Mirim, Sp.
72 - Fontenel Roberto Laje, Tonseca, Niterói, Rj.
73 - Joel C. Bel, Grajaú, Df.
74 - Nilson Zanon, Curitiba, Pr.
75 - Marcos Vinicius Garcia, Soledade, Rs.
76 - Marivelo Soares Cunha, Pilõ, Mg.
77 - Manoel Fernando da Silva, Duque de Caxias, Rj.
78 - Celso Benincasa, Marília, Sp.
79 - Roberto Antônio Massari, Promissão, Sp.
80 - Paulo Campista, Santo Antônio de Pádua, Rj.
81 - Solyzênio Carvalho Carlos Prates, Belo Horizonte, Mg.
82 - José Júlio de Lima, Tijuca, Df.
83 - João Luis de Carvalho, Bauru, Sp.
84 - Antônio Carlos Pereira, Carlos Prates, Belo Horizonte, Mg.
85 - Antônio Varanda Filho, Petrópolis, Rj.
86 - Severiço Freitas, Santo Antônio de Pádua, Rj.
87 - Jadir de Carvalho Silva, Santa Ifigênia, Belo Horizonte, Mg.
88 - Nelson Pereira de Maracy, Cruzeiro, Sp.
89 - Osvaldo da Silva Carvalho, Rezende, Rj.
90 - José Paulo Eiti Oniki, São Paulo, Sp.
91 - Antônio Petterman, Piracicaba, Sp.
92 - Humberto Afonso Guimarães, Curvelo, Mg.
93 - Rubens de Oliveira Fogaça, Jundiaí, Sp.
94 - Odilon Muncinelli, União da Vitória, Pr.
95 - Francisco Herrera, Vera Cruz, Sp.
96 - Arno Marcos de Campos, Curitiba, Pr.
97 - Jacob Cherman, Mogi das Cruzes, Sp.
98 - Arthur Gomes de Oliveira, Jacarepaguá, Df.
99 - Manoel Gonçales, Mooca, Sp.
100 - Antônio Carlos Teixeira, Braz, Sp.
101 - Norberto Tucci de Melo, Mooca, Sp.
102 - Ildes Martins Rêgo, Barra Mansa, Rj.
103 - Dionisio Barusso, Adamantina, Sp.
104 - Argemiro Aparecido Godoy, Jaú, Sp.
105 - Luis Milton Flores, Novo Hamburgo, Rs.
106 - Salvador Bachetti, Londrina, Pr.
107 - Sergio Antonio Salomão, Sta. Cruz Rio Pardo, Sp.
108 - Theofanes Lisboa, Saúde, Df.
109 - Reinaldo P. Tressoldi, Urai, Pr.
110 - Adalberto Barbosa, Santos, Sp.
111 - Silvio Ralio, Américo de Campos, Sp.
112 - Reinaldo Tozarine, Promissão, Sp.
113 - Fernando Magalhens, Bauru, Sp.
114 - Haroldo Stutz Filho, São Paulo, Sp.
115 - Jorge de Castro, Engenho de Dentro, Df.
116 - Jocimar Arcângelo, Bragança Paulista, Sp.
117 - Osvaldo Grilo, Bauru, Sp.
118 - Benjamim Fonseca, Assaí, Pr.
119 - Abílio Kac, Praça da Bandeira, Df.
120 - Silton Carlos, Df.
121 - José Carbosa Neto, Bauru, Sp.
122 - Alberto dos Reis Benedides, Piraporá, Mg.
123 - Waldemir Campos Grassi, Limeira, Sp.
124 - Ivan Jorge Sales de Oliveira, Nova Iguaçu, Rj.
125 - Camilo Cortes Teixeira, Santa Teresa, Belo Horizonte, Mg.
126 - João Bernardino da Silva, Piracicaba, Sp.
127 - Paulo Dias Alves, Pôrto Alegre, Rs.
128 - Helio F. Braga, Pôrto Nacional, Go.
129 - Antônio Faria, Cachoeiro de Itapemirim, Es.
130 - Geraldo Chaves, Guarabira, Pb.
131 - Reginaldo Nunes, Jaboatão, Pe.
132 - Osvaldo Silva Brito, Curitiba, Pr.

BATMAN e ROBIN

Não é segredo para ninguém que todos os grandes comediantes da atualidade são tão bons quanto o material que lhes é fornecido — isto é, as anedotas, as piadas e números cômicos ideados por escritores profissionais! Mas a arte de criar humorismo adquire um novo elemento quando o CORINGA resolve aderir pessoalmente à profissão! Sim, o PALHAÇO DO CRIME surge com uma idéia genial — e BATMAN e ROBIN se vêem na defensiva, na história

O HOMEM QUE ESCREVIA AS PIADAS DO CORINGA!

Sua "graça" não tem graça alguma, BATMAN! Você precisa arranjar coisa melhor! OH! OH! OH!

AH! AH! AH! AH! OH!

PASTELÕES

BATMAN e ROBIN — O Homem Que Escrevia as Piadas do CORINGA!

Certa noite, no esconderijo do *Coringa*, êsse fantástico palhaço do crime...

TRÊS SEMANAS... E NENHUMA VITÓRIA! Será que estou perdendo a "classe"?

O chefe está de mau humor! Ùltimamente, não foi capaz de imaginar nem um bom crime!

Televisão, rádio, histórias em quadrinhos... BOLAS! Nada disso se compara a mim em imaginação... No entanto, qualquer dessas atividades nunca parece ESGOTADA!

De repente, o *Coringa* tem uma idéia...

NATURALMENTE! Êsses veículos do bom humor não sentem falta de bom material porque PAGAM BOM PREÇO PARA ADQUIRI-LO! Êles se servem de ESCRITORES DE PIADAS!

Que quer dizer, CORINGA?

SMACK!

É uma profissão especial... Escritores que só tratam de produzir GRAÇAS! Amanhã lhe direi o que pretendo! AH! AH! AH! Que idéia maravilhosa!

No dia seguinte, o *Coringa* e seus homens se fazem passar por limpadores de vidraças de um estúdio de rádio...

Bem, vamos ver quais foram as piadas que vocês me arranjaram para o programa da próxima semana! Vamos... preciso de piadas NOVAS!

Aquêle e Marvin Black, o famoso comediante de rádio! Paga uma fortuna àqueles escritores para que êles lhe dêem bom material!

Temos um ótimo programa humorístico para você, Marvin... Espere até ouvi-lo!

AH! AH! AH! O que êsses cômicos fazem, eu — o CORINGA — também posso fazer! Vou contratar ESCRITORES DE PIADAS... PARA IMAGINAR CRIMES PARA MIM! AH! AH! AH!

BATMAN e ROBIN — O Homem Que Escrevia as Piadas do CORINGA!

BATMAN e ROBIN

O Homem Que Escrevia as Piadas do CORINGA!

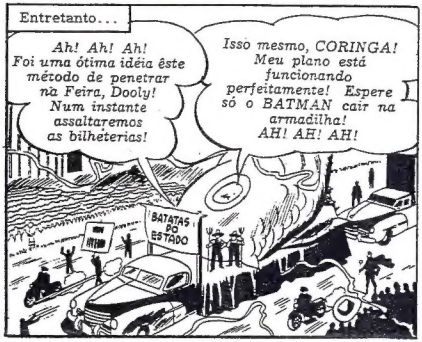

BATMAN e ROBIN — O Homem Que Escrevia as Piadas do CORINGA!

BATMAN e ROBIN — O Homem Que Escrevia as Piadas do CORINGA!

Dias depois, no gabinete do comissário Gordon...

Um bilhete do CORINGA! Êle diz, claramente, que fará de você um BURRO!

Acha que êle pode isso, BATMAN? Ficaríamos mal vistos em Gotham...

Nessa noite, quando os empregados da Companhia de Máquinas Fotográficas Royal fazem uma comemoração em sua emprêsa...

Que tal umas fotografias, cavalheiros? Fomos mandados pelo Departamento de Publicidade...

Excelente idéia! E vejo que usam máquinas Royal! Ah! Muita gentileza!

UMA GRANDE MÁQUINA

FOTOGRÁFICAS ROYAL

Repentinamente...

Ah! Ah! Ah! Sim, máquinas Royal... mas com um aparelho especial que lança GÁS! OH! OH! OH! E nós estamos protegidos com filtros no nariz!

O CORINGA! UAI!

E depois que o Coringa e seus homens arrombam o cofre...

Mas nós já temos o dinheiro! Para que fazer soar o alarma, CORINGA?

O plano é do Hibbs! AH! AH! AH! Queremos que nossos amigos BATMAN e ROBIN apareçam por aqui!

E quando Batman e Robin chegam...

Cuidado, ROBIN! Isto é um inferno... O filme pegou fogo, e nada queima tão fàcilmente como o celulóide!

Mas como sairemos?

Tornei as coisas QUENTES para você, hein, BATMAN? Oh! Oh! Oh! Não quero que morra queimado... Tome estas roupas à prova de fôgo!

O CORINGA! É êle o culpado!

As roupas são de amianto, sim... mas... são FANTASIAS DE BURRO! Que faremos?

Não há escolha! Nós TEMOS que usar essas roupas... É a única maneira de sair daqui!

BAT MAN NÚM. 1

BATMAN e ROBIN — O Homem Que Escrevia as Piadas do CORINGA!

O Homem Que Escrevia as Piadas do CORINGA!

No dia seguinte, aparece um estranho anúncio num jornal de Gotham...

ATENÇÃO!

A TODOS OS ESCRITORES DE CRIMES HUMORÍSTICOS QUE DESEJAM TRABALHAR PARA O CORINGA!

MINHA OFERTA DE EMPREGO SE ACHA SUSPENSA, PORQUE O LUGAR SERÁ BREVEMENTE OCUPADO POR UMA PESSOA BASTANTE CAPAZ. AGRADEÇO-LHES POR SE TEREM INTERESSADO POR MEU PROJETO - MAS JÁ ENCONTREI O HOMEM IDEAL PARA OS MEUS PLANOS! SEU NOME É... BATMAN!

AH! AH! AH! O CORINGA

E na chefatura de polícia...

Não estou gostando disto! O CORINGA deve ter algum plano em mente nesta campanha para os lançar ao ridículo!

Bem, até agora êle fracassou porque nada ganhou com os seus assaltos! Talvez da próxima vez o apanharemos... e aí terá fim a sua campanha!

Algumas noites depois, na Feira de Amostras de Gotham...

O CORINGA, BATMAN! Êle entrou no "túnel do amor"!

Fique observando a entrada, ROBIN! Eu irei pela saída e andarei até aqui! E tenha cuidado, que isto pode ser uma armadilha!

Túnel do Amor

Entretanto...

AH! AH! AH! ADIVINHEI que êles se separariam! Agora, para executar o meu plano, preciso mudar de uniforme!

Um momento depois...

UÁÁ! Minha bola! O vento levou a minha bola! Uáád...

Não chore, menino... Eu apanharei a sua bola!

Túnel do Amor

Sei como o garôto deve se sentir... Só levarei um minuto para apanhar a bola e...

Mas, quando o vento faz a bola dobrar uma esquina...

Apanhado... pelo CORINGA!

Sim! Ah! Ah! Ah! Um "sósia" meu entra no túnel... um anão disfarçado em menino aparece... e esta bola também — na extremidade de um arame! OH! OH! OH! Agarrei-o, ROBIN!

O Homem Que Escrevia as Piadas do CORINGA!

Entretanto, no tunel...

Oh! Êste não é o CORINGA! É apenas um impostor!

Êi, largue-me! Não se pode brincar um pouco?

ROBIN desapareceu! Isto é sério... Êle nunca desobedeceu às minhas ordens... Deve ter-lhe acontecido alguma coisa!

E algumas horas mais tarde...

Eu capturei o ROBIN! Se deseja tornar a vê-lo, dirija-se à esquina da Rua 12 com a Avenida Central, à meia-noite... Assim! AH! AH! AH! O Coringa!

Êle agarrou o ROBIN! Mandou-me o cinto de utilidades como prova! Que podemos fazer?

Só uma coisa eu posso fazer: render-me! Farei tudo por aquêle menino!

E quando *Batman* obedece às instruções do *Coringa*...

OH! OH! OH! AH! AH! AH! MEU NOVO ESCRITOR DE CRIMES HUMORÍSTICOS CHEGOU! OH! OH! OH!

Pare com essa palhaçada, CORINGA! Que foi que você fêz ao ROBIN?

Como resposta, o *Coringa* leva Batman a um porão abandonado...

AH! AH! AH! Aí está o seu ROBIN! E a menos que obedeça às minhas ordens, BATMAN... seu amigo ROBIN SERÁ MORTO! OH! OH! OH!

Xi... Desta vez o chefe embaraçou o BATMAN!

BATMAN e ROBIN

O Homem Que Escrevia as Piadas do CORINGA!

BATMAN e ROBIN — O Homem Que Escrevia as Piadas do CORINGA!

BATMAN e ROBIN — O Homem Que Escrevia as Piadas do CORINGA!

Ali estão os tachos de goma. Vou puxar esta corda para soltar uma escada!

AH! AH! AH! Qual é a qualidade que você prefere ser, BATMAN... hortelã ou tutti-frutti? OH! OH! OH!

Repentinamente, *Batman* puxa a corda...

Uma pequena surprêsa que preparei para você, CORINGA! E AGORA... que tal ficar todo "engomado"?

Uai! Está doido, BATMAN! Quando meus companheiros souberem disto lá no esconderijo... MATARÃO O ROBIN!

Duvido muito... pois aí vem o ROBIN... e a polícia já deve ter prendido os seus outros asseclas!

Mas... mas não compreendo!

Seus homens surpreenderam o ROBIN "pestanejando" em sua cela... pensaram que êle estava chorando. No entanto, estava pestanejando... em código Morse!

Descobri um meio de fuga! Comuniquei isso ao BATMAN, dizendo-lhe o tempo que eu julgava que demoraria... e orientando-o para que agisse de acôrdo!

A explicação do *Robin*: "Quando êles me tirarem o cinto de utilidades, eu sabia que não me vigiariam com muito rigor. Primeiro, tirei os saltos de borracha das minhas botas..."

Um trabalho árduo, excavar os meus saltos com a colher velha que me deram para comer! Mas agora os saltos se transformaram em excelentes COPOS DE SUCÇÃO, com os quais posso subir pela parede! E não terei dificuldades em passar por aquelas barras!

"E foi assim que eu escapei!"

Mais tarde, na Caverna do Morcêgo...

Êi! Estas fantasias de burro me deram uma idéia para uma brincadeira que podemos fazer com o Alfredo, o nosso mordomo!

Calma, ROBIN! Basta UM CORINGA na cidade de Gotham, sim?

FIM

NICANOR
o Conquistador
Parece que alguém perdeu a bôlsa!
Hum... Que fotografia! Parece uma boneca! Deve ser a da dona da bôlsa... E tem o nome, o endereço e o telefone!
Alô! É a Susana? Eu encontrei a sua bôlsa caída na rua. Posso ir devolvê-la hoje à noite?
E talvez possamos ir a um cinema. Que tal?
Nessa noite...
Menino! Que garôta bonita!
BR-RR-M!
Olá! Eu sou a Susana! Foi muita bondade sua vir até aqui.
Mas... mas... de quem era aquela fotografia que havia na bôlsa?
Ora, era apenas uma figura que recortei de uma revista de cinema... Você nem imagina quantos convites para o cinema já arranjei dessa maneira!
FIM

O ALMANAQUE de ÁLBUM GIGANTE PARA 1954 (a aparecer em setembro) SERÁ INTEIRAMENTE DEDICADO AOS DOIS MAIORES KIDS DE TODAS AS ÉPOCAS!

Durango Kid e Cisco Kid

Durango Kid em
A MAIOR LUTA DE DURANGO!

100 Páginas Contendo as Mais Emocionantes Histórias do Faroeste!

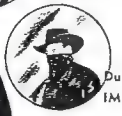

Durango Kid em
IMPERIO DA VIOLENCIA!

Durango Kid em
O RAIO DA MORTE!

Durango Kid em
TRUQUE DE BANDIDOS!

Durango Kid em
TERROR NA FLORESTA

Durango Kid em
A QUADRILHA DOS XXX

E Mais:

CISCO KID em NOVAS AVENTURAS!

ROBIN

O MENINO-PRODÍGIO

Existirá o crime perfeito? Poderá um criminoso ser tão esperto que consiga até enganar Robin, o Menino-Prodígio? Bem, eis aqui uma oportunidade para que vocês o descubram. Porque, dos arquivos de Robin, extraímos esta grande aventura, intitulada

PERIGO NO TABULEIRO DE XADREZ!

Certa noite, em casa do milionário Bruce Wayne, seu amiguinho Dick Grayson se prepara para comparecer a uma festa...

Penso que, estando o senhor Bruce viajando a negócios para Chicago, o patrãozinho vai ter muito que fazer por aqui, não é?

Não, Alfredo! Para dizer a verdade, vou me vestir de ROBIN, mas... é só para comparecer a um jantar!

E mais tarde, no famoso restaurante "Xeque-Mate"...

Foi muito bom convidar o ROBIN para animar êste jantar. Suas histórias são notáveis!

Tem razão! Até agora, êsses homens de negócios estavam morrendo de tédio...

ROBIN, O MENINO-PRODÍGIO — Perigo no Tabuleiro de XADREZ!

ROBIN, O MENINO-PRODÍGIO

Perigo no Tabuleiro de XADREZ!

"Sim, Fred Peão julgava que John Tôrre fôsse o seu melhor amigo. Mas... eu iria descobrir mais tarde que era exatamente o contrário!"

O jôgo da Bôlsa está me arruinando! Já retirei dinheiro demais da firma... E se o Fred descobrir isso, estou "frito"!

"John Tôrre possuía um soberbo veleiro, chamado "Xeque-Mate". Nessa noite, para espairecer o espírito, resolveu dar um passeio de barco..."

Tenho que descobrir um meio... Talvez o ar marinho me ajude a pensar...

"Tôrre preparou-se para partir, mas quando ia afastar-se do cais, uma sombra saltou para bordo... era o seu sócio Fred Peão!"

Quero falar com você, John! Acabo de descobrir que...

Êle já sabe de tudo! E vai fazer um escândalo!

"Sim, Fred descobrira tudo. E enquanto o veleiro tomava o rumo do mar, Tôrre tomou uma decisão..."

Quem mais sabe disso? Falou a alguém a êsse respeito?

Não. Primeiro quis falar com você. Ontem dei uma folga aos meus empregados. Eu estava sòzinho em casa; fecheia-a bem antes de sair.

"Era tudo que Tôrre queria saber. No instante seguinte, com um pesado pedaço de pau, êle tinha cometido um crime!"

Perfeito! Agora TODO o dinheiro é meu... inclusive o que era DÊLE! E arrumarei as coisas para que isto pareça um acidente!

"O plano de Tôrre era simples... mas inteligente! Em vez de voltar, êle continuou mar a fora..."

Olá, senhor Tôrre! Fazendo outra excursão?

Sim! Quero passar dois dias no mar!

Ah! Agora tenho um ótimo alibi! Provarei que estava no mar quando êste "ccidente fatal" ocorreu!

ROBIN, O MENINO-PRODÍGIO — Perigo no Tabuleiro de XADREZ!

"Tôrre permaneceu dois dias no mar. Depois, voltou, durante a noite, muito seguro de si mesmo..."

Se êle fechou a casa, antes de sair, ninguém pode provar que não tenha morrido de um ACIDENTE no interior da mansão! E se alguém telefonou e não obteve resposta, ainda melhor!

"Sem ser visto, Tôrre levou o cadáver para a casa de Peão, utilizando as próprias chaves do morto para entrar. E a encenação ficou pronta."

Mudarei as roupas de meu amigo, para que não surjam sinais de SAL em seu cadáver! Destruirei as roupas que êle usava!

"Poucos minutos depois, Tôrre tinha terminado o seu trabalho. Havia previsto todos os detalhes..."

Parecerá que a prateleira desta parede arriou, deixando cair um dêsses pesados peões, que o atingiu na cabeça e o matou, há dois dias, enquanto êle estudava um problema de xadrez! Ninguém poderá provar que êle não estava sentado aqui todo êsse tempo!

"Foi assim que o encontramos, quando Tôrre deu parte à polícia, nessa noite..."

Deve ter morrido há quarenta e oito horas. Parece que a prateleira escorregou do suporte e um dos peões o atingiu. A pancada na cabeça foi bastante forte!

Depois que voltei de meu passeio de iate, telefonei para cá e não obtive resposta. Fiquei preocupado e arisei a polícia. Pobre amigo! Estava sentado aí, morto, e ninguém o sabia!

Bem, aqui temos um crime perfeito... ou será que não? Algum de vocês pode descobrir uma falha no plano do Tôrre? Ou terá êle previsto tudo?

Bem, pode ser que o crime tenha sido perfeito... Acho que o Robin só descobriu tudo depois que o assassino morreu e deixou alguma confissão!

Que acha você? Terá John Tôrre cometido o crime perfeito? Você já conhece a história... observou todos os detalhes! Antes de virar a página, pense bem... terá havido um êrro? Como descobriu Robin os detalhes da história?

ROBIN, O MENINO-PRODÍGIO

Perigo no Tabuleiro de XADREZ!

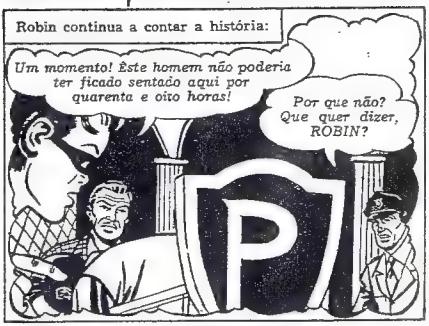

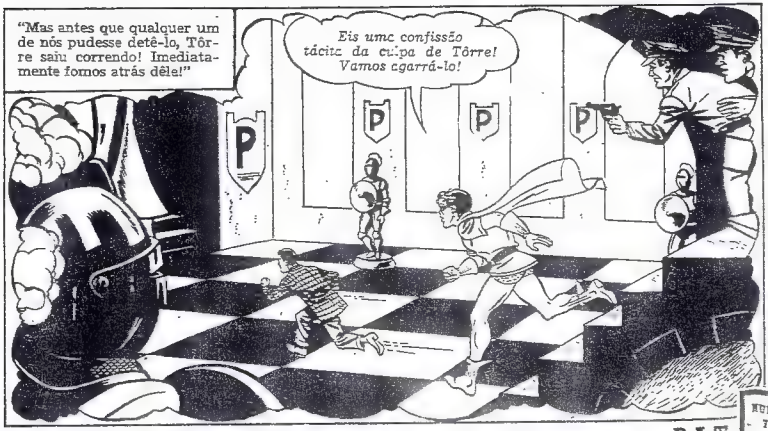

ROBIN, O MENINO-PRODÍGIO — Perigo no Tabuleiro de XADREZ!

3 **Os Três Primeiros Almanaques Populares Para 1954 Aparecerão Já Em Setembro!** 3

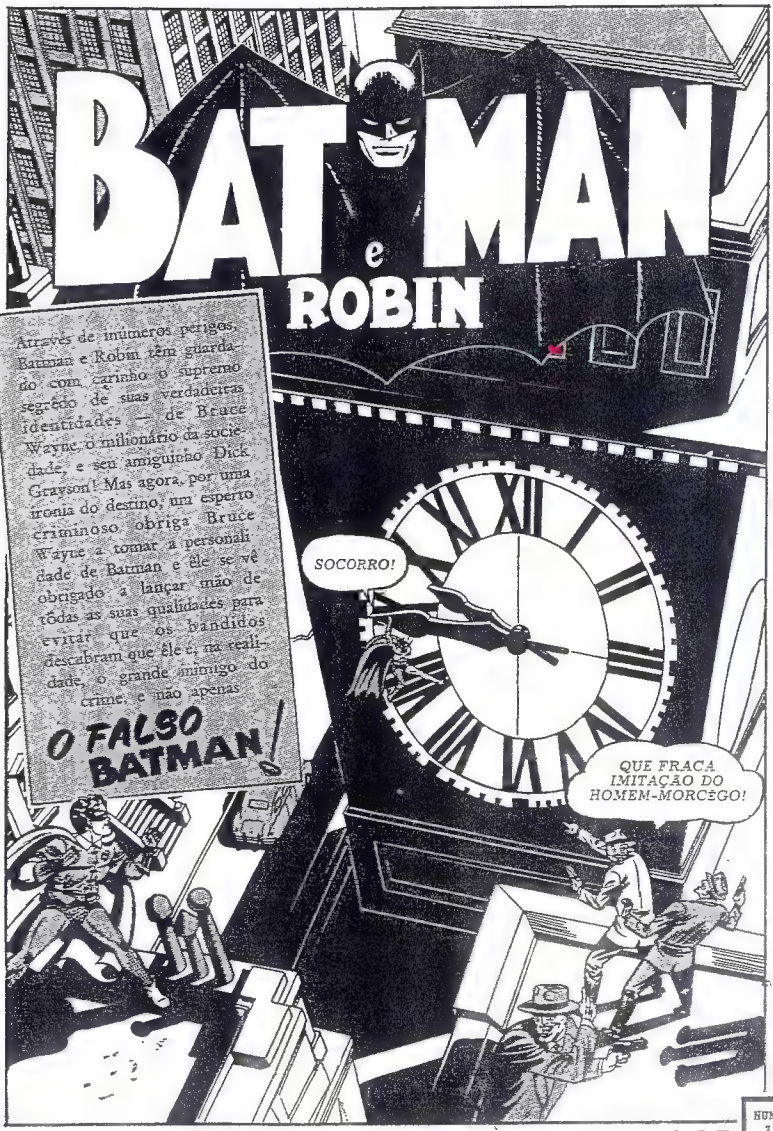
BATMAN e ROBIN
Através de inúmeros perigos, Batman e Robin têm guardado com carinho o supremo segrêdo de suas verdadeiras identidades — de Bruce Wayne, o milionário da sociedade, e seu amiguinho Dick Grayson! Mas agora, por uma ironia do destino, um esperto criminoso obriga Bruce Wayne a tomar a personalidade de Batman e êle se vê obrigado a lançar mão de tôdas as suas qualidades para evitar que os bandidos descubram que êle é, na realidade, o grande inimigo do crime, e não apenas
O FALSO BATMAN!
SOCORRO!
QUE FRACA IMITAÇÃO DO HOMEM-MORCEGO!

BATMAN e ROBIN — O Falso BATMAN!

Certa noite, numa rua deserta da cidade de Gotham, uma figura mascarada desce pela fachada de um edifício...

Veja! É o BATMAN!

Vamos examiná-lo de perto!

E quando a figura mascarada toca o solo...

Vejamos quem é na verdade o BATMAN, debaixo dessa máscara!

E os transeuntes recebem um tremendo choque!

Mas... é Bruce Wayne! Bruce Wayne sempre foi o BATMAN!

A identidade secreta do *Batman* revelada finalmente, não por criminosos que êle vem combatendo há anos, mas por um simples cidadão curioso! Estará finda a carreira do inimigo do crime, por êsse golpe do destino? Voltemos a história para algumas horas antes!

Quando Bruce Wayne, um milionário, chegou a uma festa da alta sociedade...

Tenho uma surprêsa para você, Bruce... o baile vai ser à fantasia! Êstes embrulhos contêm fantasias para todos!

As luzes serão apagadas... No escuro, cada um apanhará um embrulho e envergará uma fantasia!

Boa idéia para uma festa, não é, Bruce?

BAT MAN NUM. 7

BATMAN e ROBIN — O Falso BATMAN!

Prontamente, no escuro, cada convidado apanha uma fantasia...

Isto vai ser divertido!

Estou vestindo uma roupa que exige máscara... Mas não sei o que seja!

E quando as luzes se acendem novamente...

Uma roupa de HOMEM-MORCEGO! Eu, Bruce Wayne, tinha que ser escolhido pela sorte! Que ironia do destino!

Mais tarde...

Não sei quem é você, mas parece-se muito com o BATMAN... Só que deve ter mêdo de combater criminosos!

Aposto dez mil cruzeiros que não tem coragem de descer por uma corda!

Se o dinheiro se destinar a uma instituição de caridade, eu aceito!

E foi por isso que *Batman* desceu pela fachada do edifício e foi desmascarado na rua...

Sim, era Bruce Wayne que estava usando a roupa do BATMAN em nossa festa!

Surpreendeu-me a coragem dêle em descer pela corda... Mas aposto que teve mêdo, Bruce!

Ora! Era um dêsses grã-finos da sociedade usando uma fantasia de BATMAN numa festa!

E por um instante pensei que tivéssemos descoberto o verdadeiro BATMAN!

Que alívio!

Na manhã seguinte, Dick Grayson encontra notícias interessantes nos jornais!

Se êles soubessem que você é o verdadeiro BATMAN...

Embora ninguém tenha suspeitado, senti um calafrio quando me arrancaram a máscara! Bem, esqueçamos tudo!

A GAZETA DE GOTHAM

RAPAZ DA SOCIEDADE FEZ O PAPEL DE BATMAN!

Esquecer tudo? Essa brincadeira dará origem a um episódio que *Batman* não esquecerá *nunca*!

BAT MAN NUM. 7

BATMAN e ROBIN — O Falso BATMAN!

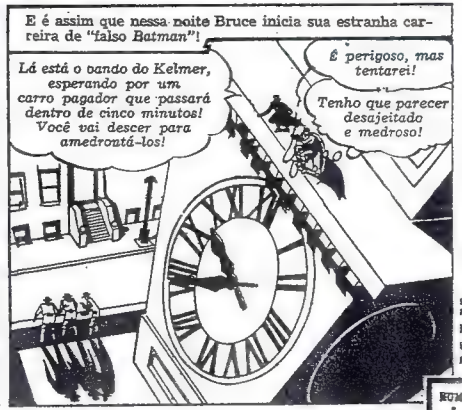

BATMAN e ROBIN — O Falso BATMAN!

BATMAN e ROBIN — O Falso BATMAN!

O "trabalho" seguinte planejado pela quadrilha é o roubo de quadros europeus que devem ser desembarcados de um cargueiro...

Mas desta vêz os asseclas do Kelmer não se assustam tão fàcilmente...

De repente, as verdadeiras habilidades de *Batman* entram em ação!

Mas enquanto o bando do Kelmer foge pela entrada do porão, *Batman* percebe que o "Tubarão" e seus asseclas assistiram às suas acrobacias!

BAT MAN

NUM. 7

BATMAN e ROBIN — O Falso BATMAN!

Assim, um instante depois, quando o bando de "Tubarão" chega ao tombadilho...

BONG!

O verdadeiro BATMAN estêve aqui, com o ROBIN... amarrou-me todo e tomou o meu lugar!

Mas... aí está o nosso falso BATMAN, todo amarrado!

BONG!

E nos atrapalhou, assim como ao Kelmer! Depressa, desamarrem-no e caiamos fora daqui!

Mas o "Tubarão" continua desconfiado. Mais tarde na mansão Wayne...

Dois "acidentes" estragando nossos planos são muita coincidência! Talvez o nosso falso BATMAN seja real!

Acha, então, que êsse Wayne possa ser o BATMAN?

Em nosso próximo assalto à "Casa dos Gigantes", tirarei a prova... Quero ver se o Wayne é ou não o verdadeiro BATMAN!

Êle está preparando uma armadilha... E não vejo jeito de avisar o BATMAN!

Quando os bandidos se preparavam para realizar seu próximo "trabalho"...

Conserve a máscara bem afivelada, Wayne, para que o Kelmer não suspeite de que você é um falso BATMAN, enquanto realizamos êste "serviço" na "Casa dos Gigantes"!

E se o verdadeiro BATMAN aparecer, tenho um meio de saber se você é ÊLE!

Quando Batman, sob ameaça de uma armadilha, sai para "representar" a si mesmo...

Se o seu amigo Wayne fôr mesmo o BATMAN, logo o saberemos! Ah! Ah! Ah!

Tenho que me libertar para avisar o BATMAN, sem expor minha identidade! Mas não posso cortar as cordas com êsse guarda me observando... Hum... Talvez aquêle aquecedor elétrico me ajude!

As mãos do "menino-prodígio" colocam secretamente o pino do aquecedor na tomada. Então...

Está quente aqui dentro! Vou sair para tomar um pouco de ar fresco... Êsse moleque está bem amarrado!

Êle não percebeu o aquecedor! Eis a minha oportunidade!

BATMAN e ROBIN — O Falso BATMAN!

BATMAN e ROBIN — O Falso BATMAN!

Então...

Dick Grayson está agora livre de suspeitas... Vou avisar o BATMAN da armadilha que o espera! Já devem estar todos na "Casa dos Gigantes"!

Enquanto isso, na "Casa dos Gigantes", uma construção feita em escala gigantesca, apenas para fins de caridade...

Hoje virão retirar do cofre dessa casa todo o dinheiro auferido com as entradas, para fins caritativos... E nós estaremos lá dentro para agarrá-los! Mas primeiro o nosso falso BATMAN expulsará o bando do Kelmer, se êle tiver vindo antes de nós!

É... é muito perigoso Mas vou tentar!

Se o Wayne fôr mesmo o BATMAN, fingirá de novo que o verdadeiro BATMAN apareceu por aqui!

Mas agora tenho um meio de saber se o verdadeiro BATMAN é ou não o Wayne!

No interior da "Casa dos Gigantes", que ainda não se acha aberta para a visita diária, *Batman* se sente como um pigmeu!

Tudo aqui foi construído numa escala monstruosa. Cada fabricante doou um produto seu, para fins de caridade. Não posso permitir que o Kelmer ou o "Tubarão" roubem o produto das rendas das visitas!

Procurando primeiro à quadrilha do Kelmer, *Batman* descobre...

Há arranhões nestas gavetas! Os homens do Kelmer devem ter subido pelos puxadores das gavetas e se acham escondidos na escrivaninha!

BATMAN e ROBIN — O Falso BATMAN!

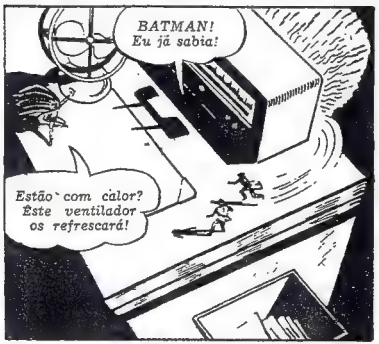

BATMAN e ROBIN — O Falso BATMAN!

BATMAN e ROBIN — O Falso BATMAN!

O ALMANAQUE de ÁLBUM GIGANTE PARA 1954

(a aparecer em setembro) SERÁ INTEIRAMENTE DEDICADO AOS

DOIS MAIORES KIDS DE TODAS AS ÉPOCAS!

Durango Kid e Cisco Kid

Durango Kid em
A MAIOR LUTA DE DURANGO!

Durango Kid em
IMPERIO DA VIOLENCIA!

100 Páginas Contendo as Mais Emocionantes Histórias do Faroeste!

Durango Kid em
O RAIO DA MORTE!

Durango Kid em
TRUQUE DE BANDIDOS!

Durango Kid em
TERROR NA FLORESTA

Durango Kid em
A QUADRILHA DOS XXX

E Mais:
CISCO KID em NOVAS AVENTURAS!

VILA NOVA ATLÉTICO CLUBE
Belo Horizonte, Mg.
DICK
SIMEN
ANISIO
JAIR
FOGUETE
TÃO
FRADECO
GATO
VADUCA
FERREIRA
ESCURINHO

BATMAN

NO. 67

52 BIG PAGES

OCT...NOV.

SUPERMAN • NATIONAL COMICS • DC

10c

BATMAN

AN AMAZING DRAMA THAT ROCKED GOTHAM CITY...

"The Mystery Rope!"

10c

Now it Can Be Told!

The 100 SECRETS OF BATMAN'S SILKEN CORD!

GOLD CORD USED AGAINST MAD MUSICIAN

ELASTIC CORD USED AGAINST THE JOKER

SUPERMAN DC NATIONAL COMICS
Also ROBIN THE BOY WONDER And TOMAHAWK
10c
SUPERMAN DC NATIONAL COMICS
Star Spangled COMICS
FEB. NO. 125
Featuring THE GHOST-BREAKER in "The HERMIT'S GHOST DOG!"
HOW COULD A BLIND MAN AVOID THAT BEAR TRAP-- UNLESS A DOG FROM BEYOND WERE REALLY LEADING HIM?

52 BIG PAGES

DC

10¢

BAT MAN

ACTION-PACKED ADVENTURES OF THE WORLD'S GREATEST DETECTIVE TEAM!

AUG.-SEPT. 1940

www.guiaebal.com

guia completo de todas as hqs
já lançadas pela ebal, e centenas
de scans de séries completas